CHINESE BAPTIST CHURCH OF ORANGE COUNTY

橙縣華人浸信會

國語堂崇拜

Aug 22, 2021

Sermon
信息

“尊貴人生”

孟德奎傳道

InsertLOGO

尊貴人生

CBCOC中文堂08222021主日

引言

人生的期盼與真實的尊貴

代上4:9-10

9雅比斯比他众弟兄更尊贵，他母亲给他起名叫雅比斯，意思说：我生他甚是痛苦。10雅比斯求告以色列的神说：甚愿你赐福与我，扩张我的境界，常与我同在，保佑我不遭患难，不受艰苦。神就应允他所求的。

一、卑微到尊貴

二、尊貴生命的長成

一、卑微到尊貴

代上4：9-10A

9雅比斯比**他众弟兄**更**尊贵**，他母亲给他起名叫雅比斯，意思说：我生他**甚是痛苦**。

10A雅比斯**求告**以色列的神，

Christ Daily
November 3, 2019 ·

Hungarian President Viktor Orbán and evangelist Nick Vujicic praying together on the terrace of the President's office.
The President wrote a comment: Soli Deo Gloria ("only to God the glory")

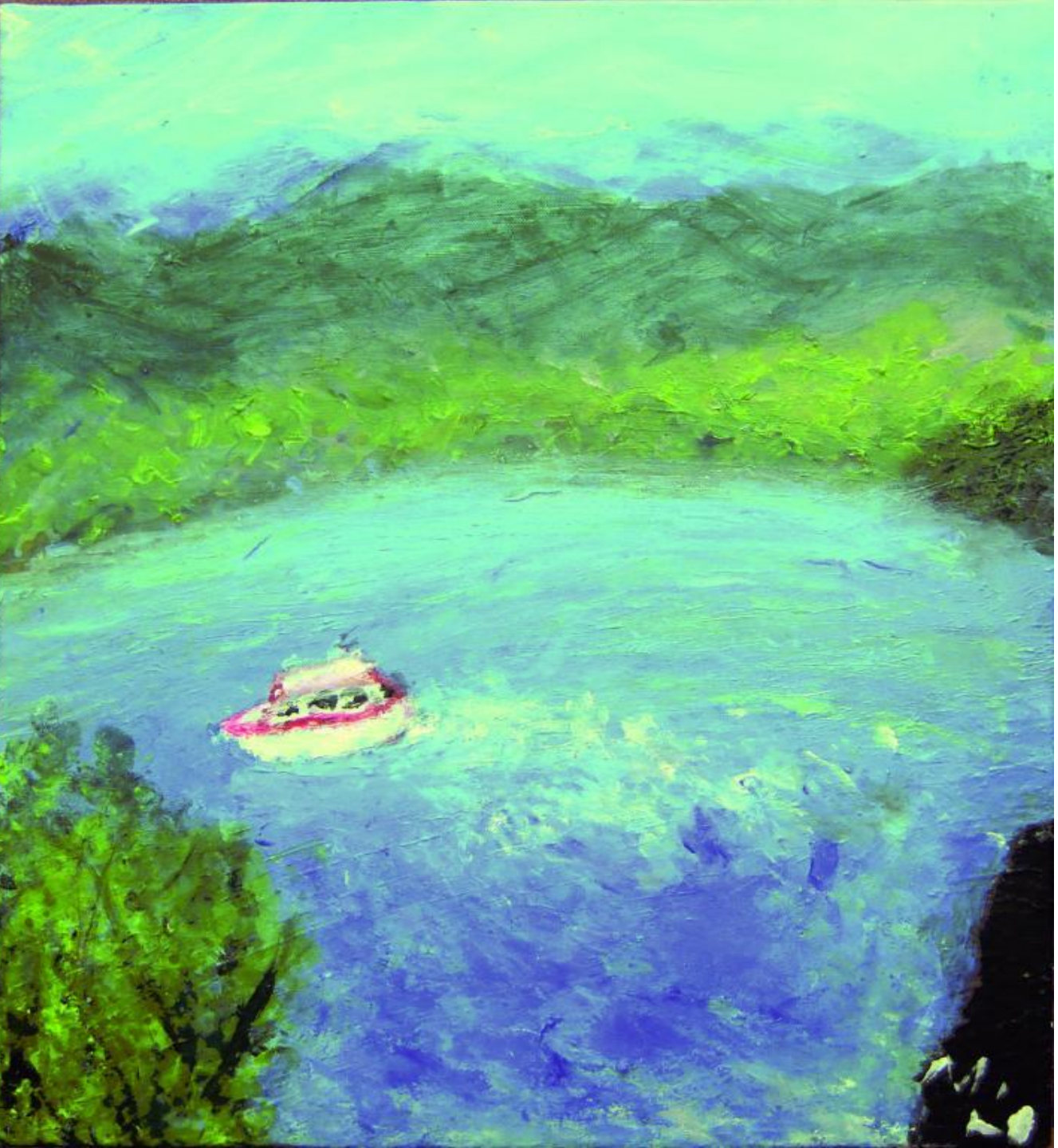

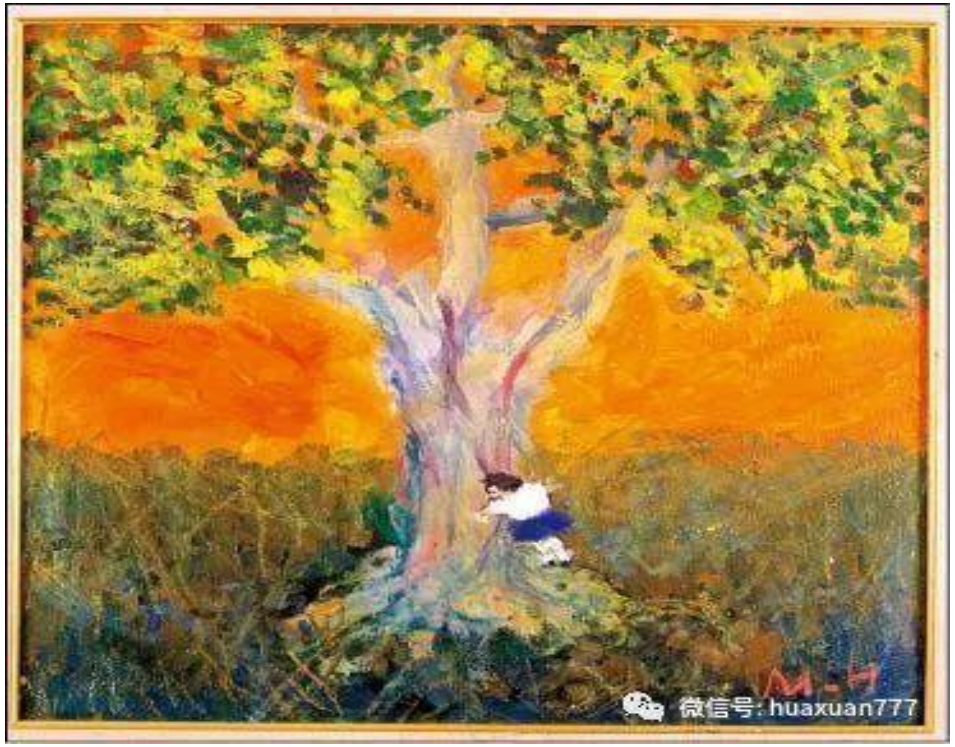
M.H
微信号: huaxuan777

M.H

2018名人講座—

喜樂平安

一個看似失去平安、
無法喜樂的生命，
縱使難以言語，
仍用盡全力以文字、繪畫、
揮動肢體，
要向你述說喜樂平安…。

現代畫家 黃 美廉

二、尊貴生命的長成

代上4:10B

甚愿你赐福与我，扩张我的境界，常与我同在，保佑我不遭患难，不受艰苦。神就应允他所求的。

二、尊貴生命的長成

第一部分，求祝福和承擔祝福的生命境界；

第二部分，求神的同在；

第三部分，求神的保護。

第一部分，求祝福和承擔祝福的生命境界；

林前3：13如今常存的有信，有望，有愛這三樣，其中最大的是愛。

A.信心的擴張；

路17：5-6

5使徒對主說：求主加增我們的信心。6主說：你們若有信心像一粒芥菜種，就是對這棵桑樹說：你要拔起根來，栽在海裡，他也必聽從你們。

提摩太后書2:21

人若自潔，脫離卑賤的事，就必作貴重的器皿，成為聖潔，合乎主用，預備行各樣的善事。

C.愛的擴張；

約翰壹書4:16

神愛我們的心，我們也知道也信。神就是愛；住在愛裡面的，就是住在神裡面，神也住在他裡面。

C.愛的擴張；

約翰壹書4：17

這樣，愛在我們裡面得以完全，我們就可以在審判的日子坦然無懼。因為他如何，我們在這世上也如何。

願神祝福大家！